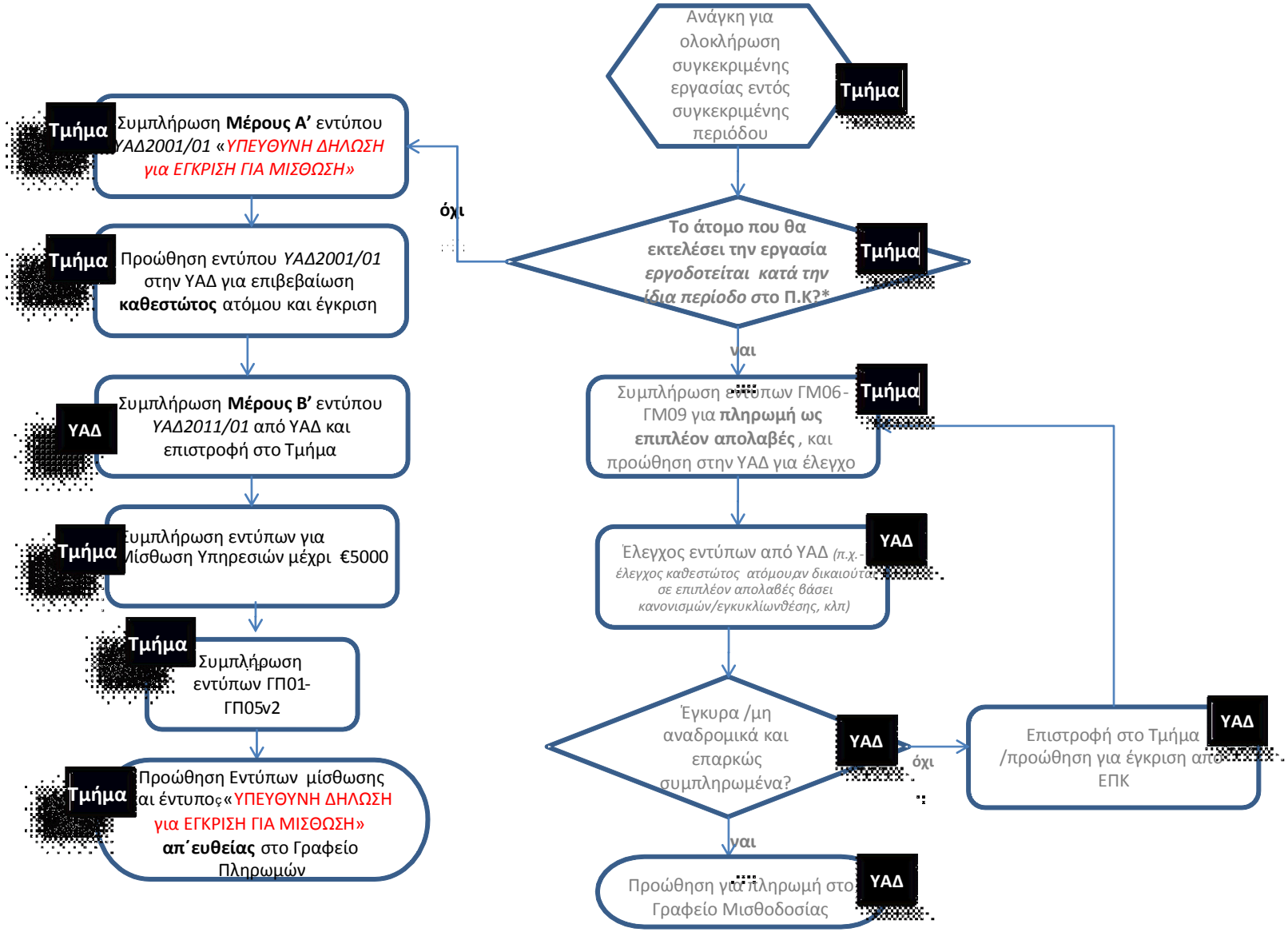## ΔΙΑΓΡΑΜΜΑ ΡΟΗΣ : ΕΡΓΟΔΟΤΗΣΗ VS ΜΙΣΘΩΣΗ *(απ'ευθείας ανάθεση για υπηρεσίες με συνολική αμοιβή που δεν ξεπερνά τις €5000 συνολικά)*